

Destinations ou sous-destinations* retenues :

- | | | | |
|-------------------------------------|------------------|--------------------------|---|
| <input checked="" type="checkbox"/> | Logement | <input type="checkbox"/> | Bureau |
| <input checked="" type="checkbox"/> | Hébergement | <input type="checkbox"/> | Artisanat et commerce de détail |
| <input type="checkbox"/> | Restauration | <input type="checkbox"/> | Activité de service où s'effectue l'accueil d'une clientèle |
| <input type="checkbox"/> | Industrie | <input type="checkbox"/> | Hébergement hôtelier et touristique |
| <input type="checkbox"/> | Entrepôt | <input type="checkbox"/> | Equipements d'intérêt collectif et services publics |
| <input type="checkbox"/> | Commerce de gros | | |

Respect des critères retenus dans le projet de territoire :

- Bâtiment présentant une qualité architecturale : OUI
- Bâtiment desservi par une défense incendie répondant aux normes : OUI
- Bâtiment situé à plus de 100 mètres d'un bâtiments agricoles exploités : OUI
- Accès sécurisé (pas de sortie dangereuse) et adapté : OUI
- Présence du réseau d'eau potable et d'électricité à proximité : OUI

Identification du bâtiment

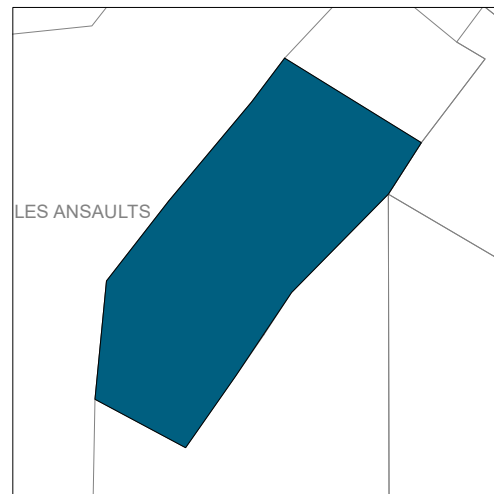

Vue aérienne du site



Photographie du bâtiment

PHOTO MANQUANTE

Nom du lieu-dit & les enjeux de proximité

14-A

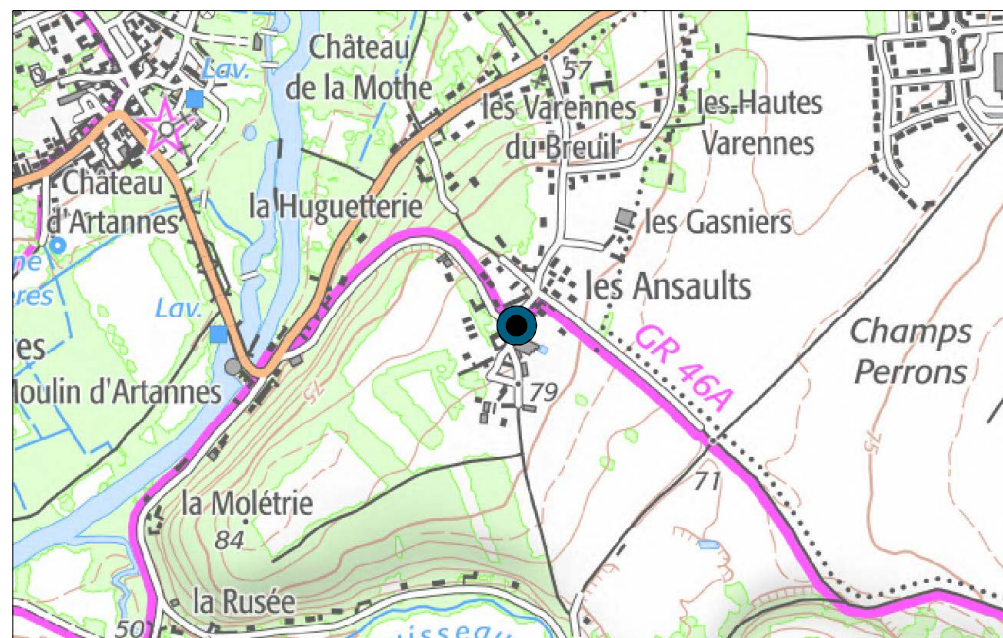

Destinations ou sous-destinations* retenues :

- | | | | |
|-------------------------------------|------------------|--------------------------|---|
| <input checked="" type="checkbox"/> | Logement | <input type="checkbox"/> | Bureau |
| <input checked="" type="checkbox"/> | Hébergement | <input type="checkbox"/> | Artisanat et commerce de détail |
| <input type="checkbox"/> | Restauration | <input type="checkbox"/> | Activité de service où s'effectue l'accueil d'une clientèle |
| <input type="checkbox"/> | Industrie | <input type="checkbox"/> | Hébergement hôtelier et touristique |
| <input type="checkbox"/> | Entrepôt | <input type="checkbox"/> | Equipements d'intérêt collectif et services publics |
| <input type="checkbox"/> | Commerce de gros | | |

Respect des critères retenus dans le projet de territoire :

- Bâtiment présentant une qualité architecturale : NON
 Bâtiment desservi par une défense incendie répondant aux normes : OUI
 Bâtiment situé à plus de 100 mètres d'un bâtiments agricoles exploités : OUI
 Accès sécurisé (pas de sortie dangereuse) et adapté : OUI
 Présence du réseau d'eau potable et d'électricité à proximité : OUI

Identification du bâtiment

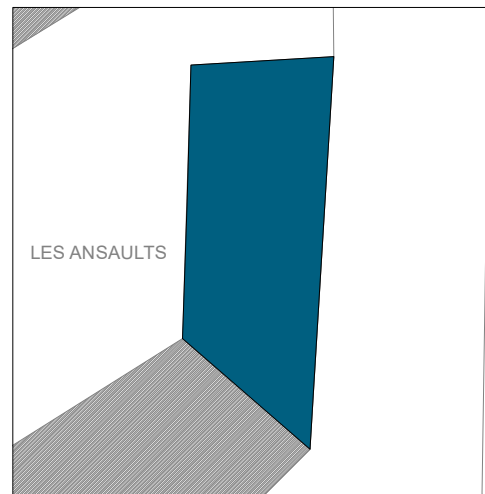

Vue aérienne du site

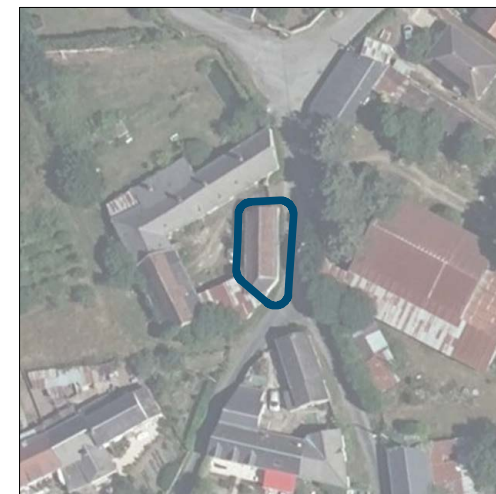

Nom du lieu-dit & les enjeux de proximité

14-D



Photographie du bâtiment

PHOTO MANQUANTE

Destinations ou sous-destinations* retenues :

- | | |
|---|--|
| <input checked="" type="checkbox"/> Logement | <input type="checkbox"/> Bureau |
| <input checked="" type="checkbox"/> Hébergement | <input type="checkbox"/> Artisanat et commerce de détail |
| <input type="checkbox"/> Restauration | <input type="checkbox"/> Activité de service où s'effectue l'accueil d'une clientèle |
| <input type="checkbox"/> Industrie | <input type="checkbox"/> Hébergement hôtelier et touristique |
| <input type="checkbox"/> Entrepôt | <input type="checkbox"/> Equipements d'intérêt collectif et services publics |
| <input type="checkbox"/> Commerce de gros | |

Respect des critères retenus dans le projet de territoire :

- Bâtiment présentant une qualité architecturale : OUI
 Bâtiment desservi par une défense incendie répondant aux normes : OUI
 Bâtiment situé à plus de 100 mètres d'un bâtiments agricoles exploités : OUI
 Accès sécurisé (pas de sortie dangereuse) et adapté : OUI
 Présence du réseau d'eau potable et d'électricité à proximité : OUI

Identification du bâtiment



Vue aérienne du site



Nom du lieu-dit & les enjeux de proximité
18-A



Photographie du bâtiment

PHOTO MANQUANTE

Destinations ou sous-destinations* retenues :

- | | | | |
|-------------------------------------|------------------|--------------------------|---|
| <input checked="" type="checkbox"/> | Logement | <input type="checkbox"/> | Bureau |
| <input checked="" type="checkbox"/> | Hébergement | <input type="checkbox"/> | Artisanat et commerce de détail |
| <input type="checkbox"/> | Restauration | <input type="checkbox"/> | Activité de service où s'effectue l'accueil d'une clientèle |
| <input type="checkbox"/> | Industrie | <input type="checkbox"/> | Hébergement hôtelier et touristique |
| <input type="checkbox"/> | Entrepôt | <input type="checkbox"/> | Equipements d'intérêt collectif et services publics |
| <input type="checkbox"/> | Commerce de gros | | |

Respect des critères retenus dans le projet de territoire :

Bâtiment présentant une qualité architecturale : OUI

Bâtiment desservi par une défense incendie répondant aux normes :

Bâtiment situé à plus de 100 mètres d'un bâtiments agricoles exploités : OUI

Accès sécurisé (pas de sortie dangereuse) et adapté : OUI

Présence du réseau d'eau potable et d'électricité à proximité : OUI

Identification du bâtiment

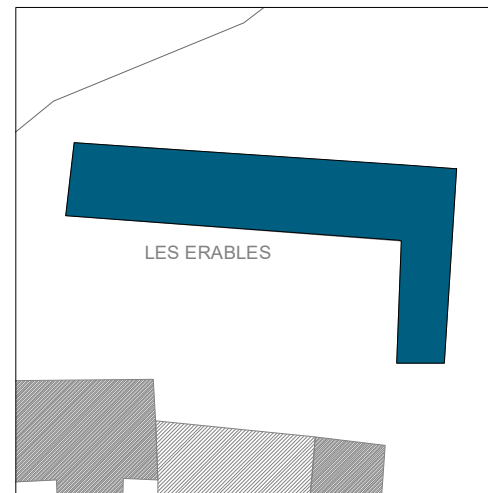

Vue aérienne du site



Nom du lieu-dit & les enjeux de proximité
29-A

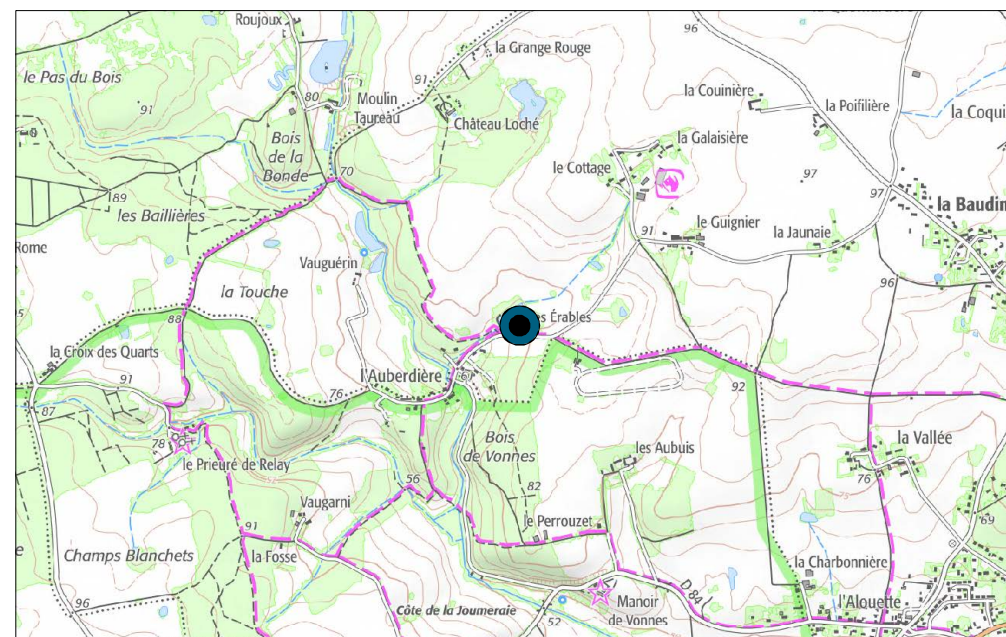

Photographie du bâtiment

PHOTO MANQUANTE

Destinations ou sous-destinations* retenues :

- | | | | |
|-------------------------------------|------------------|--------------------------|---|
| <input checked="" type="checkbox"/> | Logement | <input type="checkbox"/> | Bureau |
| <input checked="" type="checkbox"/> | Hébergement | <input type="checkbox"/> | Artisanat et commerce de détail |
| <input type="checkbox"/> | Restauration | <input type="checkbox"/> | Activité de service où s'effectue l'accueil d'une clientèle |
| <input type="checkbox"/> | Industrie | <input type="checkbox"/> | Hébergement hôtelier et touristique |
| <input type="checkbox"/> | Entrepôt | <input type="checkbox"/> | Equipements d'intérêt collectif et services publics |
| <input type="checkbox"/> | Commerce de gros | | |

Respect des critères retenus dans le projet de territoire :

- Bâtiment présentant une qualité architecturale : OUI
- Bâtiment desservi par une défense incendie répondant aux normes :
- Bâtiment situé à plus de 100 mètres d'un bâtiments agricoles exploités : OUI
- Accès sécurisé (pas de sortie dangereuse) et adapté : OUI
- Présence du réseau d'eau potable et d'électricité à proximité : OUI

Identification du bâtiment

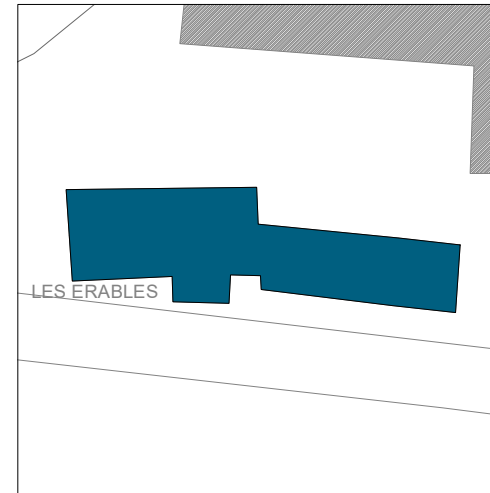

Vue aérienne du site



Nom du lieu-dit & les enjeux de proximité
29-C

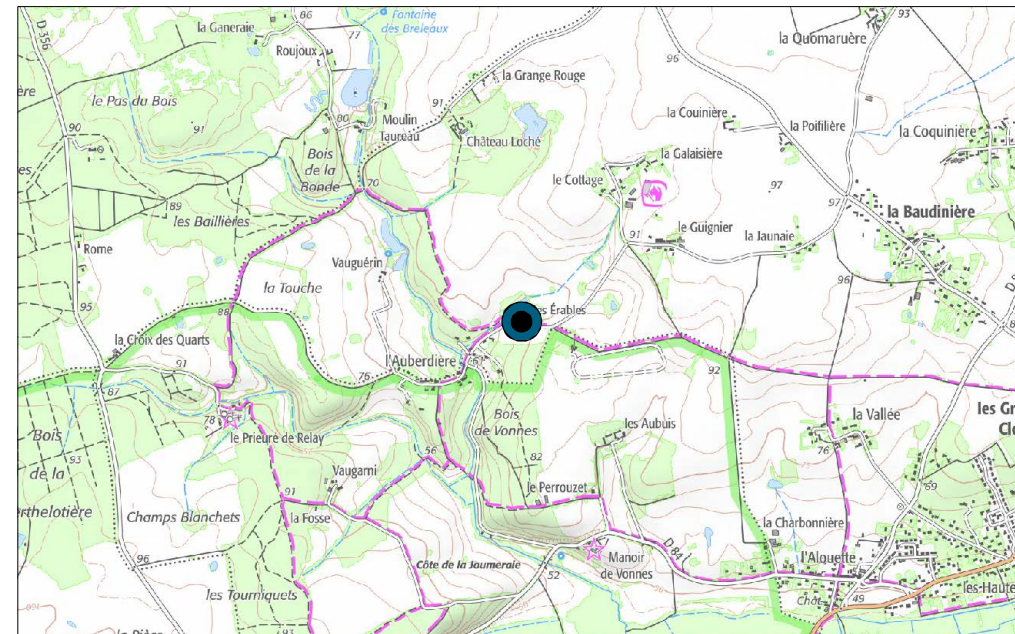

Photographie du bâtiment

PHOTO MANQUANTE

Destinations ou sous-destinations* retenues :

- | | |
|---|--|
| <input checked="" type="checkbox"/> Logement | <input type="checkbox"/> Bureau |
| <input checked="" type="checkbox"/> Hébergement | <input type="checkbox"/> Artisanat et commerce de détail |
| <input type="checkbox"/> Restauration | <input type="checkbox"/> Activité de service où s'effectue l'accueil d'une clientèle |
| <input type="checkbox"/> Industrie | <input type="checkbox"/> Hébergement hôtelier et touristique |
| <input type="checkbox"/> Entrepôt | <input type="checkbox"/> Equipements d'intérêt collectif et services publics |
| <input type="checkbox"/> Commerce de gros | |

Respect des critères retenus dans le projet de territoire :

- Bâtiment présentant une qualité architecturale : OUI
 Bâtiment desservi par une défense incendie répondant aux normes :
 Bâtiment situé à plus de 100 mètres d'un bâtiments agricoles exploités : OUI
 Accès sécurisé (pas de sortie dangereuse) et adapté : OUI
 Présence du réseau d'eau potable et d'électricité à proximité : OUI

Identification du bâtiment



Vue aérienne du site



Nom du lieu-dit & les enjeux de proximité

34-A

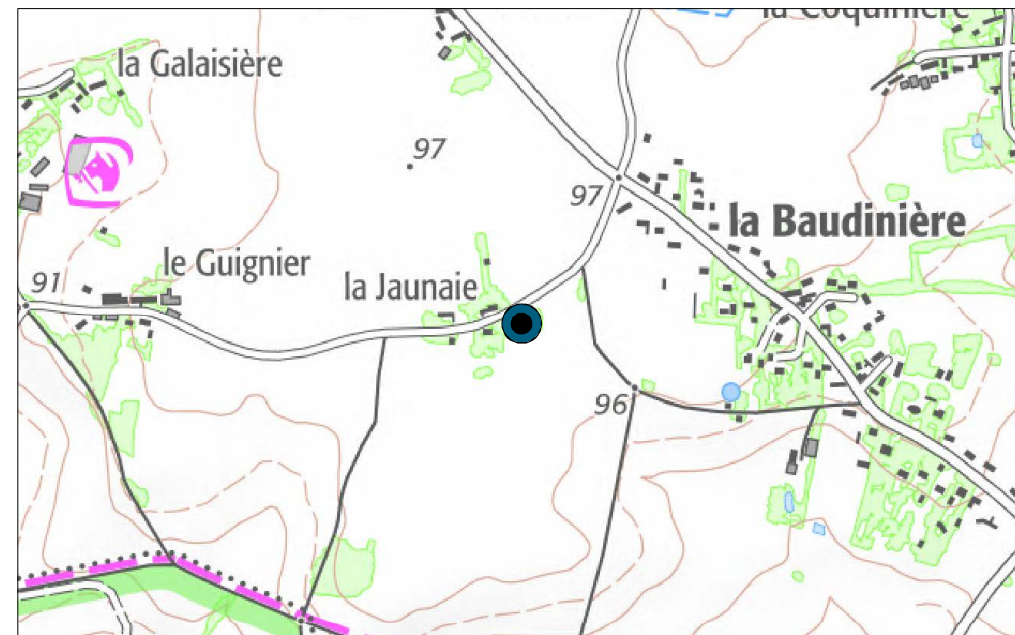

Photographie du bâtiment

PHOTO MANQUANTE

Destinations ou sous-destinations* retenues :

- | | | | |
|-------------------------------------|------------------|--------------------------|---|
| <input checked="" type="checkbox"/> | Logement | <input type="checkbox"/> | Bureau |
| <input checked="" type="checkbox"/> | Hébergement | <input type="checkbox"/> | Artisanat et commerce de détail |
| <input type="checkbox"/> | Restauration | <input type="checkbox"/> | Activité de service où s'effectue l'accueil d'une clientèle |
| <input type="checkbox"/> | Industrie | <input type="checkbox"/> | Hébergement hôtelier et touristique |
| <input type="checkbox"/> | Entrepôt | <input type="checkbox"/> | Equipements d'intérêt collectif et services publics |
| <input type="checkbox"/> | Commerce de gros | | |

Respect des critères retenus dans le projet de territoire :

- Bâtiment présentant une qualité architecturale : OUI
- Bâtiment desservi par une défense incendie répondant aux normes :
- Bâtiment situé à plus de 100 mètres d'un bâtiments agricoles exploités : OUI
- Accès sécurisé (pas de sortie dangereuse) et adapté : OUI
- Présence du réseau d'eau potable et d'électricité à proximité : OUI

Identification du bâtiment

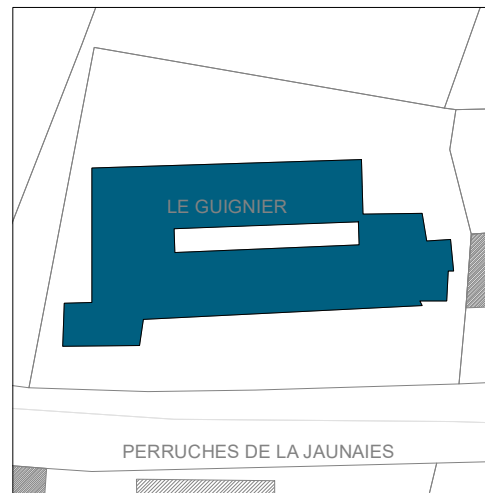

Vue aérienne du site



Nom du lieu-dit & les enjeux de proximité
35-A

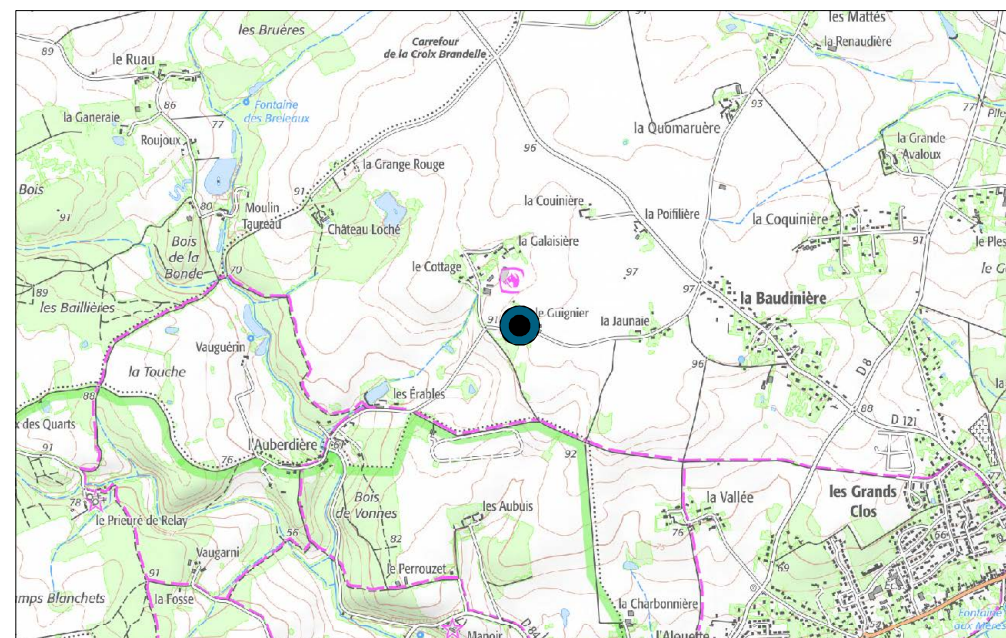

Photographie du bâtiment

PHOTO MANQUANTE

Destinations ou sous-destinations* retenues :

- | | |
|---|--|
| <input checked="" type="checkbox"/> Logement | <input type="checkbox"/> Bureau |
| <input checked="" type="checkbox"/> Hébergement | <input type="checkbox"/> Artisanat et commerce de détail |
| <input type="checkbox"/> Restauration | <input type="checkbox"/> Activité de service où s'effectue l'accueil d'une clientèle |
| <input type="checkbox"/> Industrie | <input type="checkbox"/> Hébergement hôtelier et touristique |
| <input type="checkbox"/> Entrepôt | <input type="checkbox"/> Equipements d'intérêt collectif et services publics |
| <input type="checkbox"/> Commerce de gros | |

Respect des critères retenus dans le projet de territoire :

- Bâtiment présentant une qualité architecturale : OUI
 Bâtiment desservi par une défense incendie répondant aux normes :
 Bâtiment situé à plus de 100 mètres d'un bâtiments agricoles exploités : OUI
 Accès sécurisé (pas de sortie dangereuse) et adapté : OUI
 Présence du réseau d'eau potable et d'électricité à proximité : OUI

Identification du bâtiment

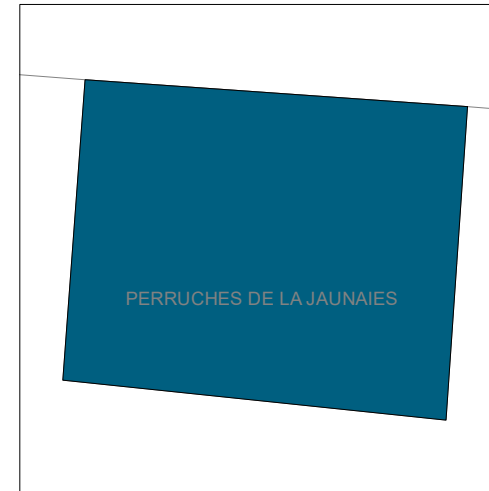

Vue aérienne du site



Photographie du bâtiment

PHOTO MANQUANTE

Nom du lieu-dit & les enjeux de proximité

35-F

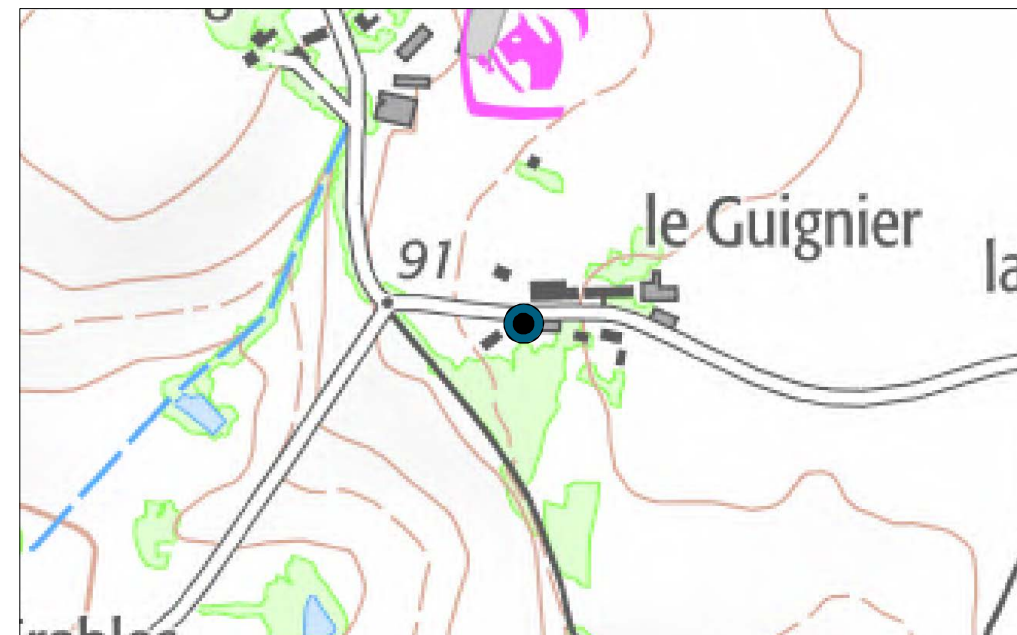

Destinations ou sous-destinations* retenues :

- | | |
|---|--|
| <input checked="" type="checkbox"/> Logement | <input type="checkbox"/> Bureau |
| <input checked="" type="checkbox"/> Hébergement | <input type="checkbox"/> Artisanat et commerce de détail |
| <input type="checkbox"/> Restauration | <input type="checkbox"/> Activité de service où s'effectue l'accueil d'une clientèle |
| <input type="checkbox"/> Industrie | <input type="checkbox"/> Hébergement hôtelier et touristique |
| <input type="checkbox"/> Entrepôt | <input type="checkbox"/> Equipements d'intérêt collectif et services publics |
| <input type="checkbox"/> Commerce de gros | |

Respect des critères retenus dans le projet de territoire :

- Bâtiment présentant une qualité architecturale : OUI
- Bâtiment desservi par une défense incendie répondant aux normes :
- Bâtiment situé à plus de 100 mètres d'un bâtiments agricoles exploités : OUI
- Accès sécurisé (pas de sortie dangereuse) et adapté : OUI
- Présence du réseau d'eau potable et d'électricité à proximité : OUI

Identification du bâtiment

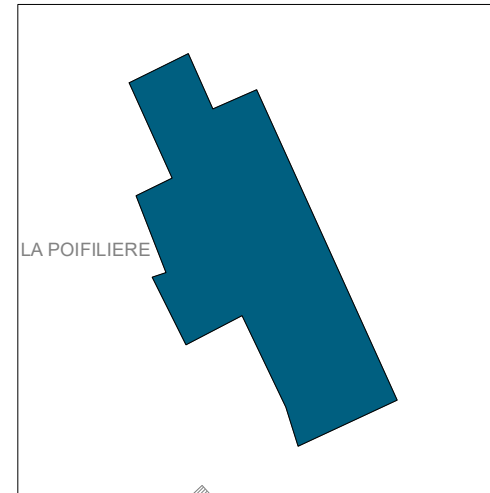

Vue aérienne du site

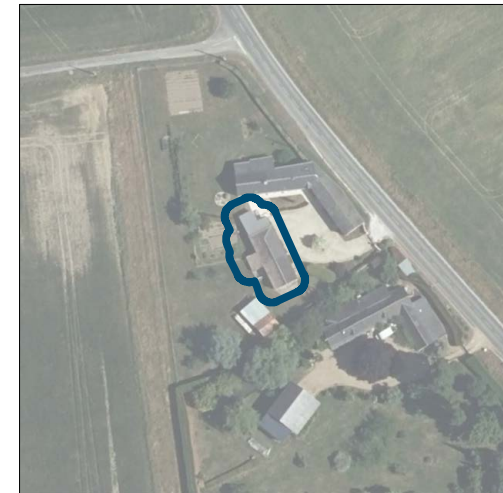

Nom du lieu-dit & les enjeux de proximité

40-B

Photographie du bâtiment

PHOTO MANQUANTE

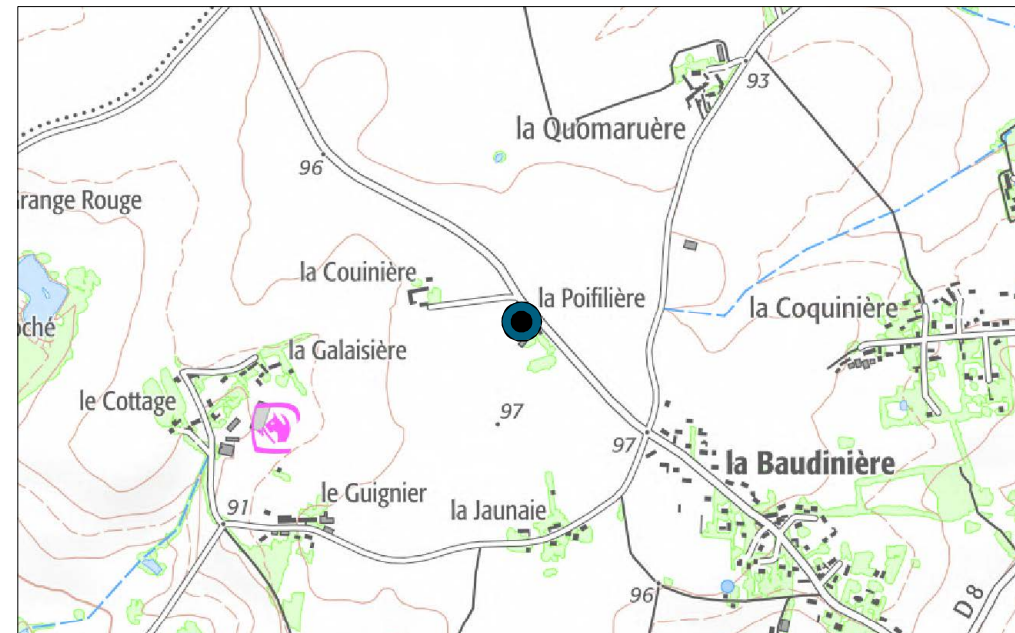

Destinations ou sous-destinations* retenues :

- | | | | |
|-------------------------------------|------------------|--------------------------|---|
| <input checked="" type="checkbox"/> | Logement | <input type="checkbox"/> | Bureau |
| <input checked="" type="checkbox"/> | Hébergement | <input type="checkbox"/> | Artisanat et commerce de détail |
| <input type="checkbox"/> | Restauration | <input type="checkbox"/> | Activité de service où s'effectue l'accueil d'une clientèle |
| <input type="checkbox"/> | Industrie | <input type="checkbox"/> | Hébergement hôtelier et touristique |
| <input type="checkbox"/> | Entrepôt | <input type="checkbox"/> | Equipements d'intérêt collectif et services publics |
| <input type="checkbox"/> | Commerce de gros | | |

Respect des critères retenus dans le projet de territoire :

- Bâtiment présentant une qualité architecturale : OUI
- Bâtiment desservi par une défense incendie répondant aux normes :
- Bâtiment situé à plus de 100 mètres d'un bâtiments agricoles exploités : OUI
- Accès sécurisé (pas de sortie dangereuse) et adapté : OUI
- Présence du réseau d'eau potable et d'électricité à proximité : OUI

Identification du bâtiment

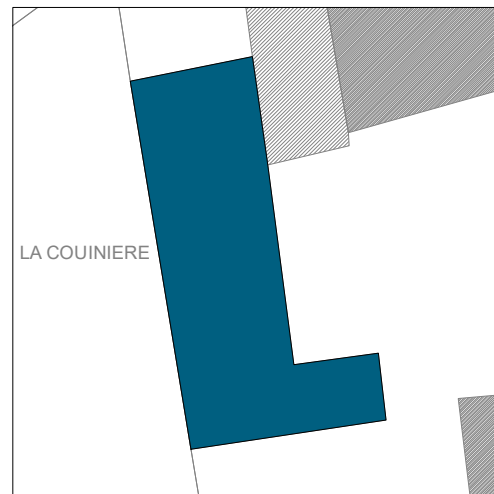

Vue aérienne du site



Nom du lieu-dit & les enjeux de proximité
44-B

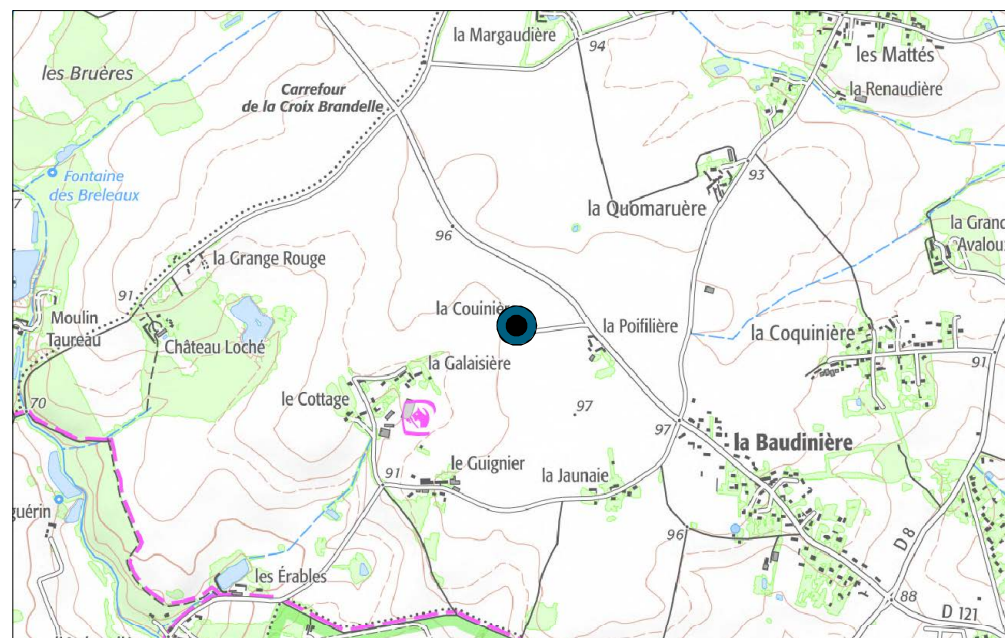

Photographie du bâtiment

PHOTO MANQUANTE

Destinations ou sous-destinations* retenues :

- | | |
|---|--|
| <input checked="" type="checkbox"/> Logement | <input type="checkbox"/> Bureau |
| <input checked="" type="checkbox"/> Hébergement | <input type="checkbox"/> Artisanat et commerce de détail |
| <input type="checkbox"/> Restauration | <input type="checkbox"/> Activité de service où s'effectue l'accueil d'une clientèle |
| <input type="checkbox"/> Industrie | <input type="checkbox"/> Hébergement hôtelier et touristique |
| <input type="checkbox"/> Entrepôt | <input type="checkbox"/> Equipements d'intérêt collectif et services publics |
| <input type="checkbox"/> Commerce de gros | |

Respect des critères retenus dans le projet de territoire :

- Bâtiment présentant une qualité architecturale : OUI
- Bâtiment desservi par une défense incendie répondant aux normes :
- Bâtiment situé à plus de 100 mètres d'un bâtiments agricoles exploités : OUI
- Accès sécurisé (pas de sortie dangereuse) et adapté : OUI
- Présence du réseau d'eau potable et d'électricité à proximité : OUI

Identification du bâtiment

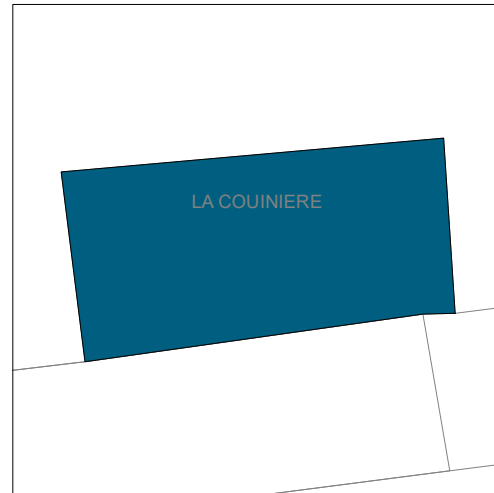

Vue aérienne du site



Nom du lieu-dit & les enjeux de proximité

44-A

Photographie du bâtiment

PHOTO MANQUANTE

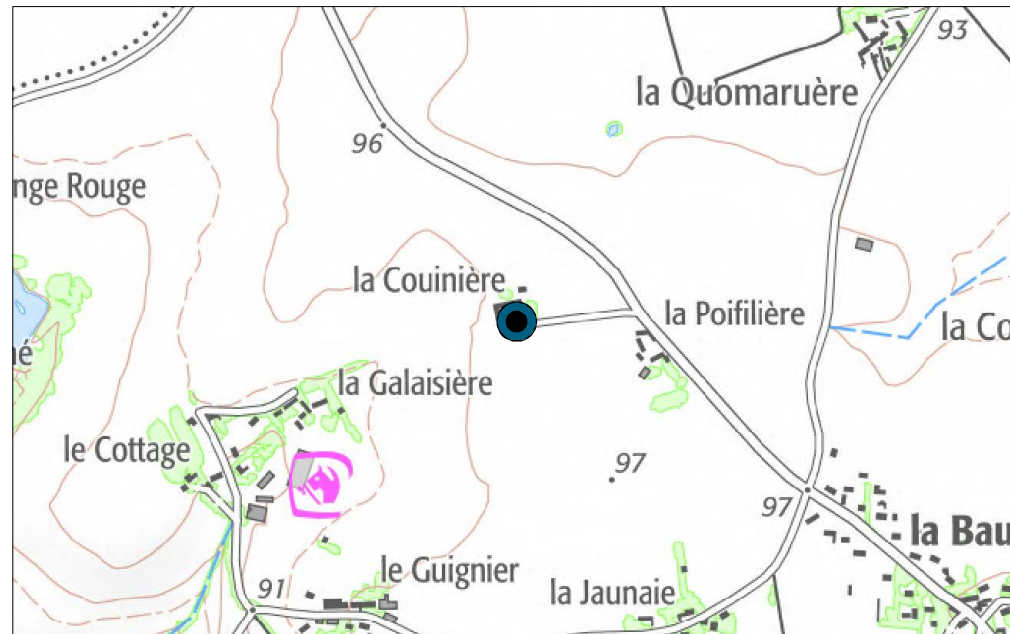

Destinations ou sous-destinations* retenues :

- | | | | |
|-------------------------------------|------------------|--------------------------|---|
| <input checked="" type="checkbox"/> | Logement | <input type="checkbox"/> | Bureau |
| <input checked="" type="checkbox"/> | Hébergement | <input type="checkbox"/> | Artisanat et commerce de détail |
| <input type="checkbox"/> | Restauration | <input type="checkbox"/> | Activité de service où s'effectue l'accueil d'une clientèle |
| <input type="checkbox"/> | Industrie | <input type="checkbox"/> | Hébergement hôtelier et touristique |
| <input type="checkbox"/> | Entrepôt | <input type="checkbox"/> | Equipements d'intérêt collectif et services publics |
| <input type="checkbox"/> | Commerce de gros | | |

Respect des critères retenus dans le projet de territoire :

Bâtiment présentant une qualité architecturale : OUI

Bâtiment desservi par une défense incendie répondant aux normes :

Bâtiment situé à plus de 100 mètres d'un bâtiments agricoles exploités : OUI

Accès sécurisé (pas de sortie dangereuse) et adapté : OUI

Présence du réseau d'eau potable et d'électricité à proximité : OUI

Identification du bâtiment

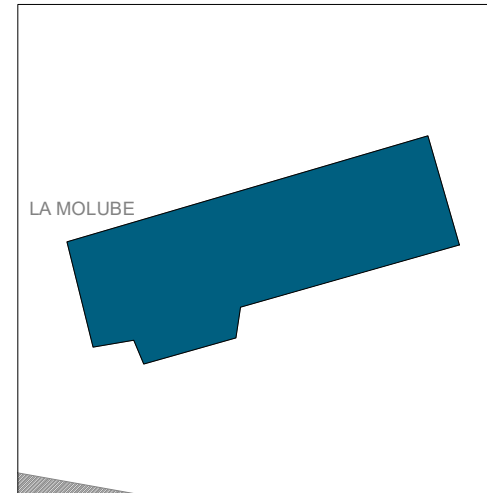

Vue aérienne du site



Nom du lieu-dit & les enjeux de proximité

49-A

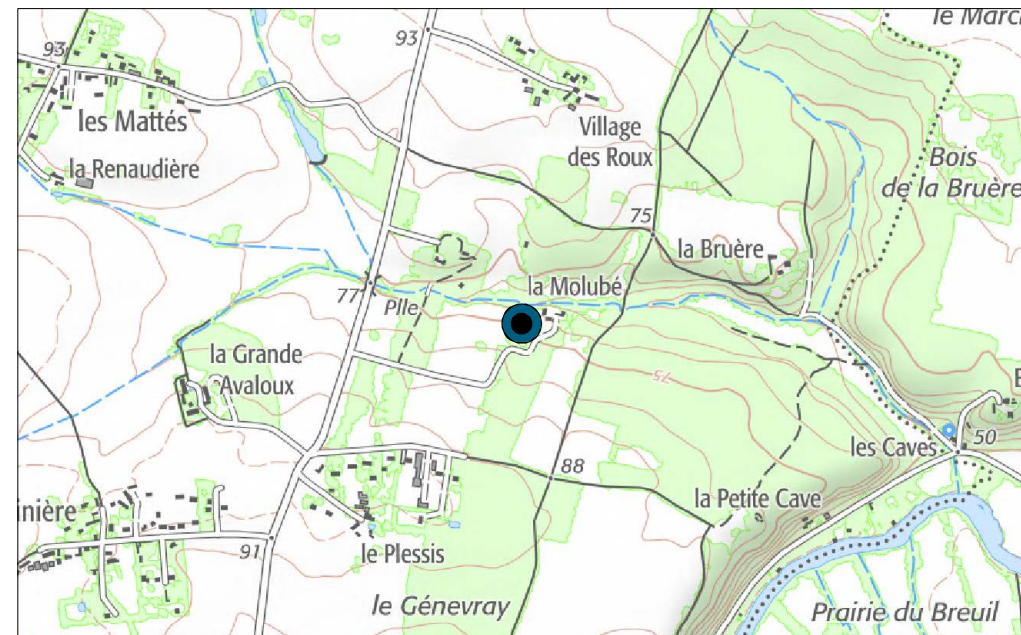

Photographie du bâtiment

PHOTO MANQUANTE

Destinations ou sous-destinations* retenues :

- | | |
|---|--|
| <input checked="" type="checkbox"/> Logement | <input type="checkbox"/> Bureau |
| <input checked="" type="checkbox"/> Hébergement | <input type="checkbox"/> Artisanat et commerce de détail |
| <input type="checkbox"/> Restauration | <input type="checkbox"/> Activité de service où s'effectue l'accueil d'une clientèle |
| <input type="checkbox"/> Industrie | <input type="checkbox"/> Hébergement hôtelier et touristique |
| <input type="checkbox"/> Entrepôt | <input type="checkbox"/> Equipements d'intérêt collectif et services publics |
| <input type="checkbox"/> Commerce de gros | |

Respect des critères retenus dans le projet de territoire :

- Bâtiment présentant une qualité architecturale : OUI
- Bâtiment desservi par une défense incendie répondant aux normes :
- Bâtiment situé à plus de 100 mètres d'un bâtiments agricoles exploités : OUI
- Accès sécurisé (pas de sortie dangereuse) et adapté : OUI
- Présence du réseau d'eau potable et d'électricité à proximité : OUI

Identification du bâtiment

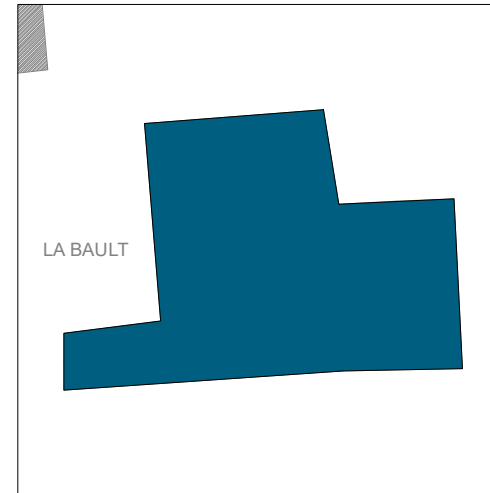

Vue aérienne du site

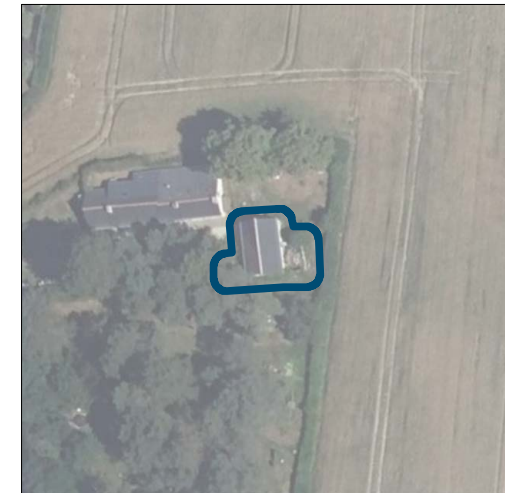

Nom du lieu-dit & les enjeux de proximité

66-A

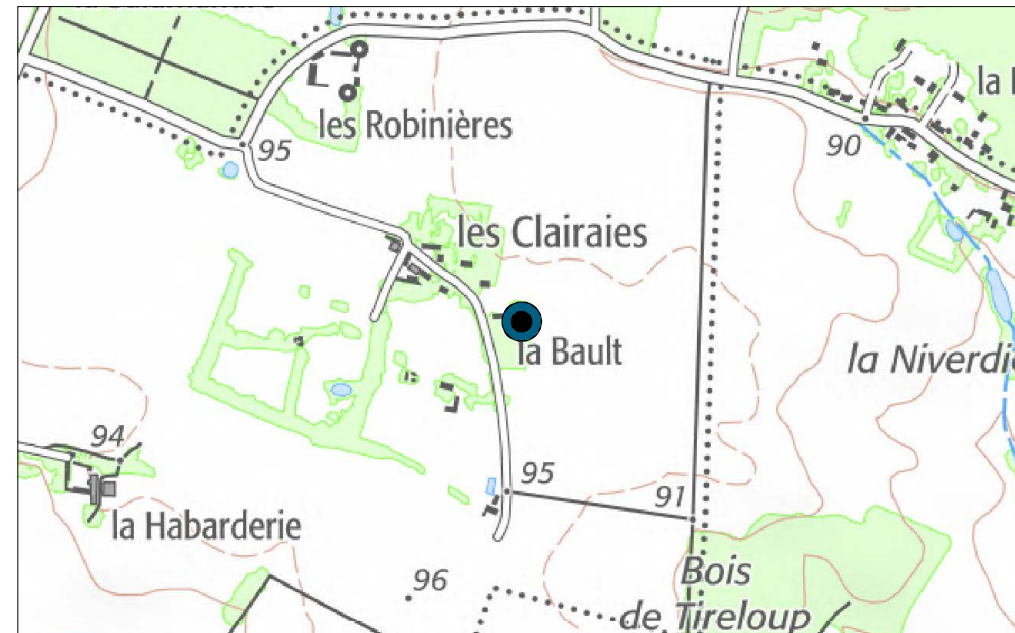

Photographie du bâtiment

PHOTO MANQUANTE

Destinations ou sous-destinations* retenues :

- | | |
|---|--|
| <input checked="" type="checkbox"/> Logement | <input type="checkbox"/> Bureau |
| <input checked="" type="checkbox"/> Hébergement | <input type="checkbox"/> Artisanat et commerce de détail |
| <input type="checkbox"/> Restauration | <input type="checkbox"/> Activité de service où s'effectue l'accueil d'une clientèle |
| <input type="checkbox"/> Industrie | <input type="checkbox"/> Hébergement hôtelier et touristique |
| <input type="checkbox"/> Entrepôt | <input type="checkbox"/> Equipements d'intérêt collectif et services publics |
| <input type="checkbox"/> Commerce de gros | |

Respect des critères retenus dans le projet de territoire :

- Bâtiment présentant une qualité architecturale : OUI
- Bâtiment desservi par une défense incendie répondant aux normes :
- Bâtiment situé à plus de 100 mètres d'un bâtiments agricoles exploités : OUI
- Accès sécurisé (pas de sortie dangereuse) et adapté : OUI
- Présence du réseau d'eau potable et d'électricité à proximité : OUI

Identification du bâtiment

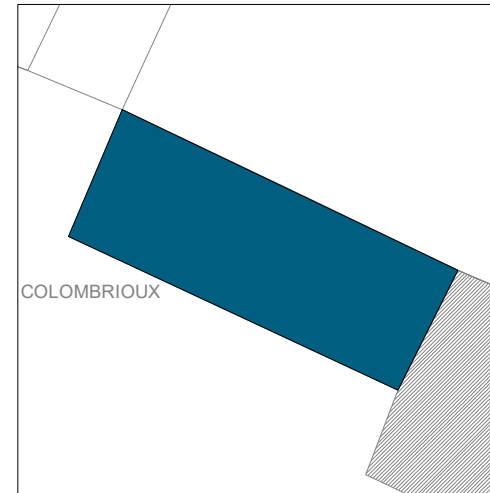

Vue aérienne du site

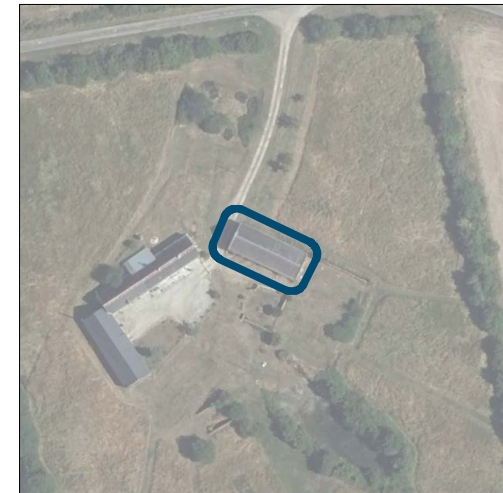

Photographie du bâtiment

PHOTO MANQUANTE

Nom du lieu-dit & les enjeux de proximité

70-A

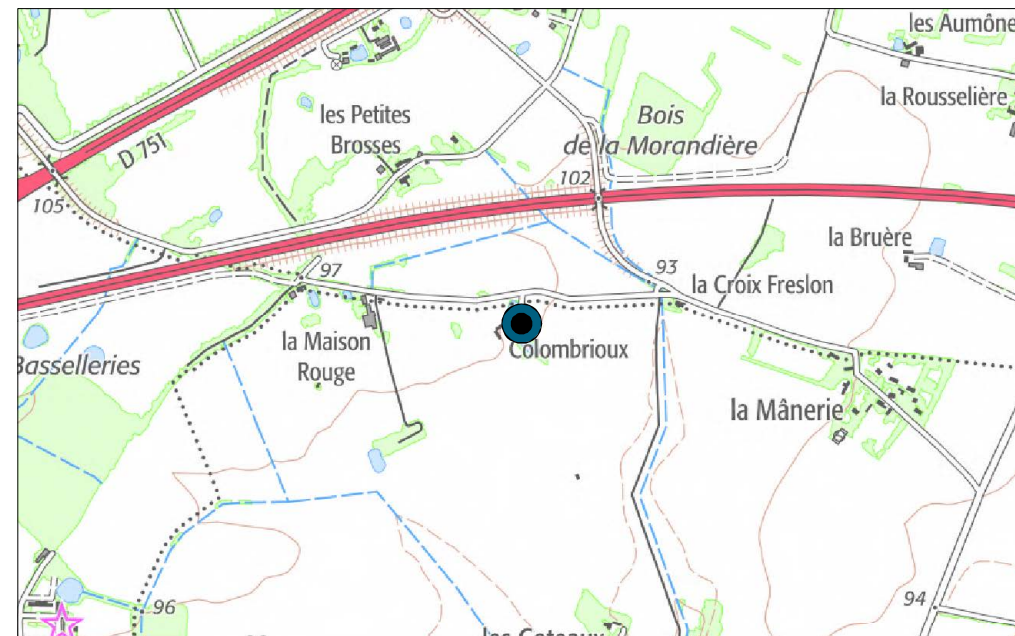

Destinations ou sous-destinations* retenues :

- | | | | |
|-------------------------------------|------------------|--------------------------|---|
| <input checked="" type="checkbox"/> | Logement | <input type="checkbox"/> | Bureau |
| <input checked="" type="checkbox"/> | Hébergement | <input type="checkbox"/> | Artisanat et commerce de détail |
| <input type="checkbox"/> | Restauration | <input type="checkbox"/> | Activité de service où s'effectue l'accueil d'une clientèle |
| <input type="checkbox"/> | Industrie | <input type="checkbox"/> | Hébergement hôtelier et touristique |
| <input type="checkbox"/> | Entrepôt | <input type="checkbox"/> | Equipements d'intérêt collectif et services publics |
| <input type="checkbox"/> | Commerce de gros | | |

Respect des critères retenus dans le projet de territoire :

- Bâtiment présentant une qualité architecturale : OUI
 Bâtiment desservi par une défense incendie répondant aux normes :
 Bâtiment situé à plus de 100 mètres d'un bâtiments agricoles exploités : OUI
 Accès sécurisé (pas de sortie dangereuse) et adapté : OUI
 Présence du réseau d'eau potable et d'électricité à proximité : OUI

Identification du bâtiment

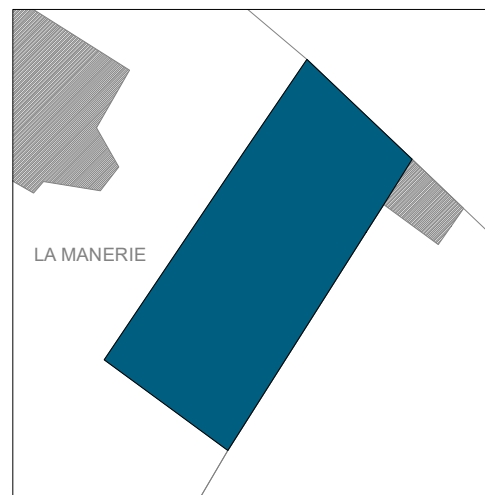

Vue aérienne du site

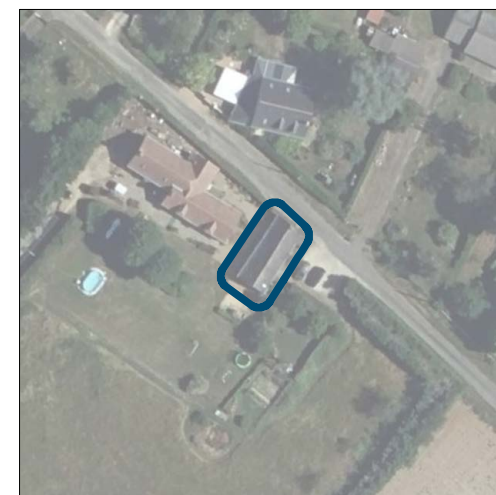

Photographie du bâtiment

PHOTO MANQUANTE

Nom du lieu-dit & les enjeux de proximité

75-A



Destinations ou sous-destinations* retenues :

- | | |
|---|--|
| <input checked="" type="checkbox"/> Logement | <input type="checkbox"/> Bureau |
| <input checked="" type="checkbox"/> Hébergement | <input type="checkbox"/> Artisanat et commerce de détail |
| <input type="checkbox"/> Restauration | <input type="checkbox"/> Activité de service où s'effectue l'accueil d'une clientèle |
| <input type="checkbox"/> Industrie | <input type="checkbox"/> Hébergement hôtelier et touristique |
| <input type="checkbox"/> Entrepôt | <input type="checkbox"/> Equipements d'intérêt collectif et services publics |
| <input type="checkbox"/> Commerce de gros | |

Respect des critères retenus dans le projet de territoire :

- Bâtiment présentant une qualité architecturale : OUI
 Bâtiment desservi par une défense incendie répondant aux normes : OUI
 Bâtiment situé à plus de 100 mètres d'un bâtiments agricoles exploités : OUI
 Accès sécurisé (pas de sortie dangereuse) et adapté : OUI
 Présence du réseau d'eau potable et d'électricité à proximité : OUI

Identification du bâtiment

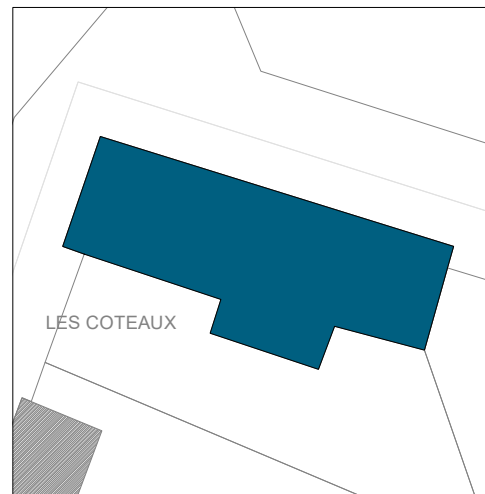

Vue aérienne du site

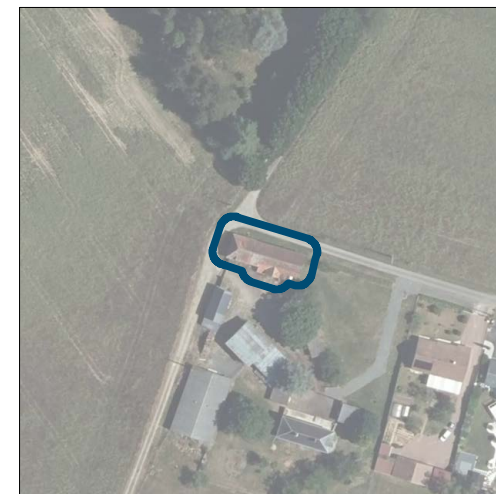

Photographie du bâtiment

PHOTO MANQUANTE

Nom du lieu-dit & les enjeux de proximité
77-A

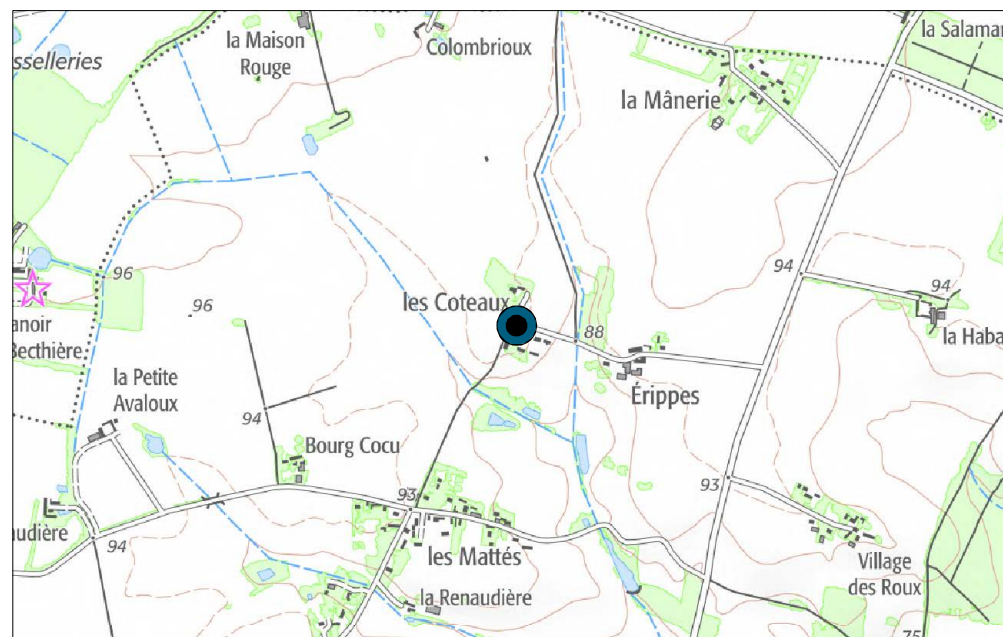

Destinations ou sous-destinations* retenues :

- | | |
|---|--|
| <input checked="" type="checkbox"/> Logement | <input type="checkbox"/> Bureau |
| <input checked="" type="checkbox"/> Hébergement | <input type="checkbox"/> Artisanat et commerce de détail |
| <input type="checkbox"/> Restauration | <input type="checkbox"/> Activité de service où s'effectue l'accueil d'une clientèle |
| <input type="checkbox"/> Industrie | <input type="checkbox"/> Hébergement hôtelier et touristique |
| <input type="checkbox"/> Entrepôt | <input type="checkbox"/> Equipements d'intérêt collectif et services publics |
| <input type="checkbox"/> Commerce de gros | |

Respect des critères retenus dans le projet de territoire :

- Bâtiment présentant une qualité architecturale : OUI
 Bâtiment desservi par une défense incendie répondant aux normes :
 Bâtiment situé à plus de 100 mètres d'un bâtiments agricoles exploités : OUI
 Accès sécurisé (pas de sortie dangereuse) et adapté : OUI
 Présence du réseau d'eau potable et d'électricité à proximité : OUI

Identification du bâtiment

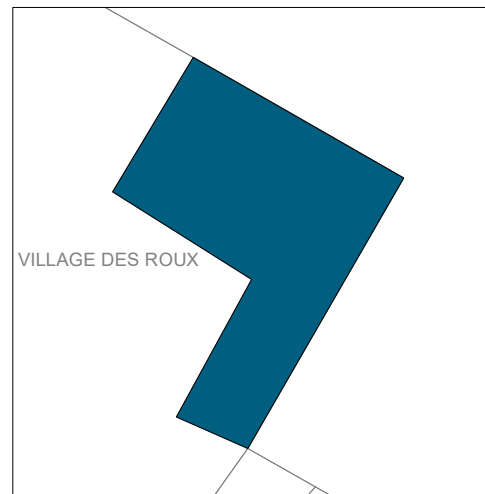

Vue aérienne du site



Nom du lieu-dit & les enjeux de proximité
84-B

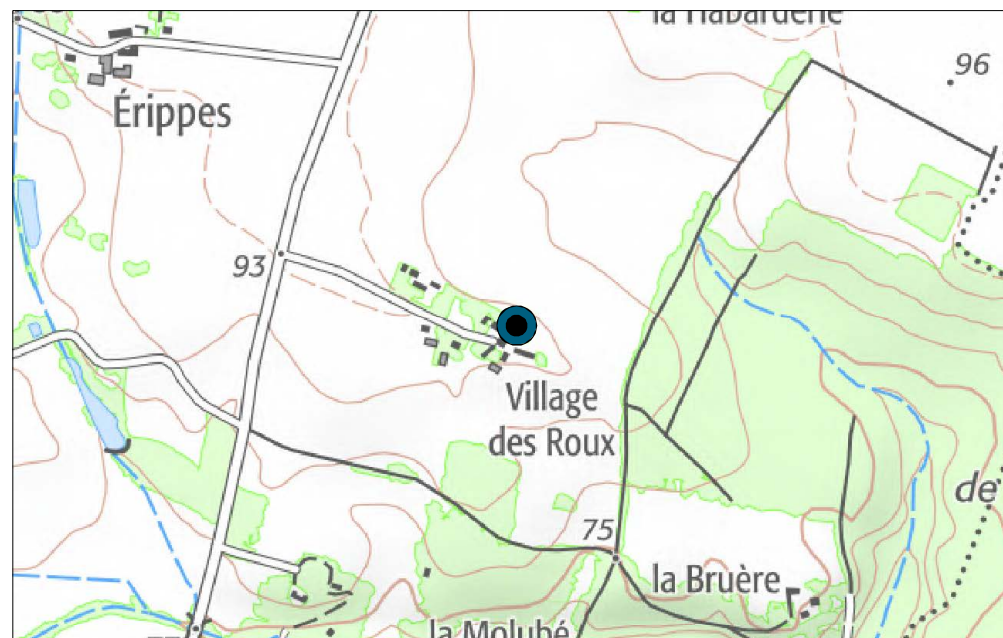

Photographie du bâtiment

PHOTO MANQUANTE

Destinations ou sous-destinations* retenues :

- | | |
|---|--|
| <input checked="" type="checkbox"/> Logement | <input type="checkbox"/> Bureau |
| <input checked="" type="checkbox"/> Hébergement | <input type="checkbox"/> Artisanat et commerce de détail |
| <input type="checkbox"/> Restauration | <input type="checkbox"/> Activité de service où s'effectue l'accueil d'une clientèle |
| <input type="checkbox"/> Industrie | <input type="checkbox"/> Hébergement hôtelier et touristique |
| <input type="checkbox"/> Entrepôt | <input type="checkbox"/> Equipements d'intérêt collectif et services publics |
| <input type="checkbox"/> Commerce de gros | |

Respect des critères retenus dans le projet de territoire :

- Bâtiment présentant une qualité architecturale : OUI
- Bâtiment desservi par une défense incendie répondant aux normes :
- Bâtiment situé à plus de 100 mètres d'un bâtiments agricoles exploités :
- Accès sécurisé (pas de sortie dangereuse) et adapté :
- Présence du réseau d'eau potable et d'électricité à proximité :

Identification du bâtiment

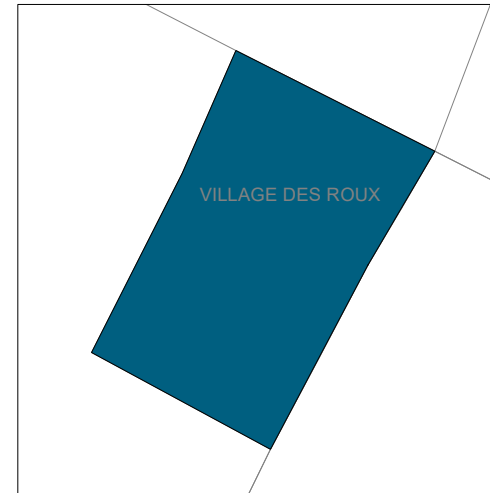

Vue aérienne du site



Photographie du bâtiment

PHOTO MANQUANTE

Nom du lieu-dit & les enjeux de proximité

84-D



Destinations ou sous-destinations* retenues :

- | | |
|---|--|
| <input checked="" type="checkbox"/> Logement | <input type="checkbox"/> Bureau |
| <input checked="" type="checkbox"/> Hébergement | <input type="checkbox"/> Artisanat et commerce de détail |
| <input type="checkbox"/> Restauration | <input type="checkbox"/> Activité de service où s'effectue l'accueil d'une clientèle |
| <input type="checkbox"/> Industrie | <input type="checkbox"/> Hébergement hôtelier et touristique |
| <input type="checkbox"/> Entrepôt | <input type="checkbox"/> Equipements d'intérêt collectif et services publics |
| <input type="checkbox"/> Commerce de gros | |

Respect des critères retenus dans le projet de territoire :

- Bâtiment présentant une qualité architecturale : OUI
- Bâtiment desservi par une défense incendie répondant aux normes :
- Bâtiment situé à plus de 100 mètres d'un bâtiments agricoles exploités :
- Accès sécurisé (pas de sortie dangereuse) et adapté :
- Présence du réseau d'eau potable et d'électricité à proximité :

Identification du bâtiment

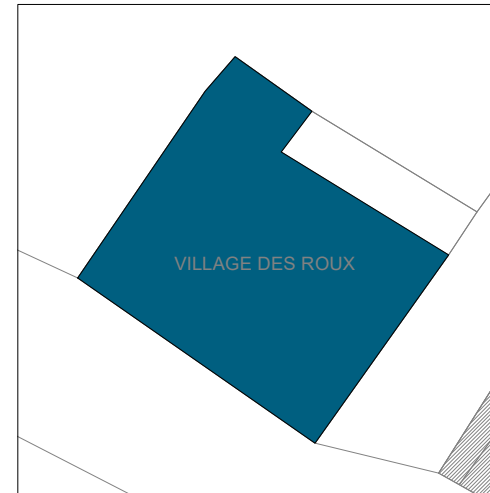

Vue aérienne du site



Nom du lieu-dit & les enjeux de proximité

84-C

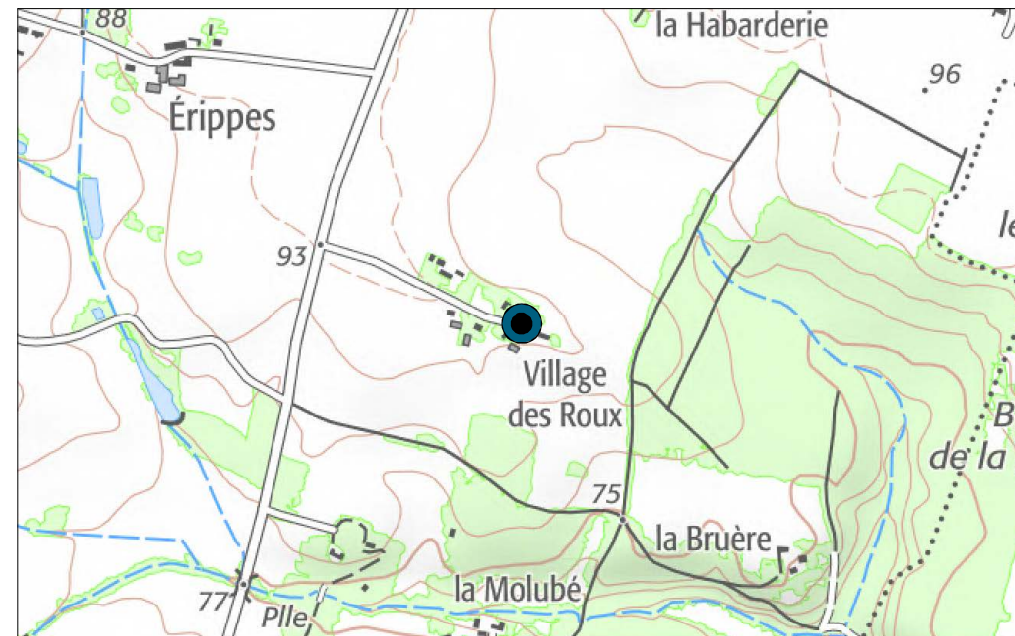

Photographie du bâtiment

PHOTO MANQUANTE

Destinations ou sous-destinations* retenues :

- | | |
|---|--|
| <input checked="" type="checkbox"/> Logement | <input type="checkbox"/> Bureau |
| <input checked="" type="checkbox"/> Hébergement | <input type="checkbox"/> Artisanat et commerce de détail |
| <input type="checkbox"/> Restauration | <input type="checkbox"/> Activité de service où s'effectue l'accueil d'une clientèle |
| <input type="checkbox"/> Industrie | <input type="checkbox"/> Hébergement hôtelier et touristique |
| <input type="checkbox"/> Entrepôt | <input type="checkbox"/> Equipements d'intérêt collectif et services publics |
| <input type="checkbox"/> Commerce de gros | |

Respect des critères retenus dans le projet de territoire :

- Bâtiment présentant une qualité architecturale : OUI
- Bâtiment desservi par une défense incendie répondant aux normes : OUI
- Bâtiment situé à plus de 100 mètres d'un bâtiments agricoles exploités : OUI
- Accès sécurisé (pas de sortie dangereuse) et adapté : OUI
- Présence du réseau d'eau potable et d'électricité à proximité : OUI

Identification du bâtiment

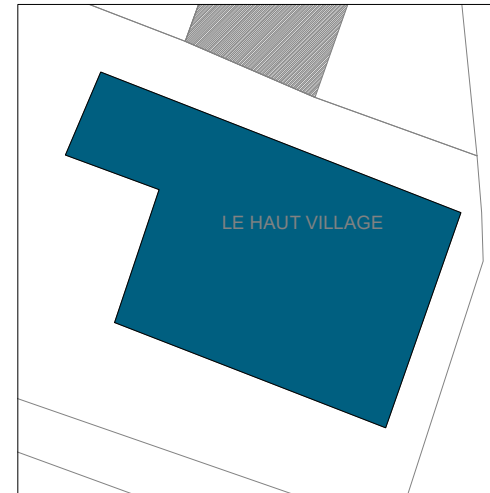

Vue aérienne du site

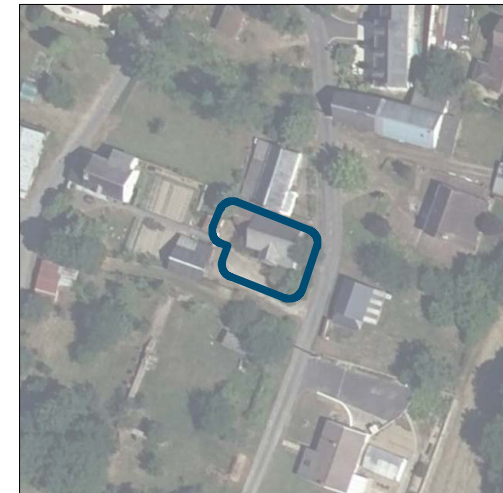

Nom du lieu-dit & les enjeux de proximité

99-C



Photographie du bâtiment

PHOTO MANQUANTE

Destinations ou sous-destinations* retenues :

- | | | | |
|-------------------------------------|------------------|--------------------------|---|
| <input checked="" type="checkbox"/> | Logement | <input type="checkbox"/> | Bureau |
| <input checked="" type="checkbox"/> | Hébergement | <input type="checkbox"/> | Artisanat et commerce de détail |
| <input type="checkbox"/> | Restauration | <input type="checkbox"/> | Activité de service où s'effectue l'accueil d'une clientèle |
| <input type="checkbox"/> | Industrie | <input type="checkbox"/> | Hébergement hôtelier et touristique |
| <input type="checkbox"/> | Entrepôt | <input type="checkbox"/> | Equipements d'intérêt collectif et services publics |
| <input type="checkbox"/> | Commerce de gros | | |

Respect des critères retenus dans le projet de territoire :

- Bâtiment présentant une qualité architecturale : OUI
 Bâtiment desservi par une défense incendie répondant aux normes : OUI
 Bâtiment situé à plus de 100 mètres d'un bâtiments agricoles exploités : OUI
 Accès sécurisé (pas de sortie dangereuse) et adapté : OUI
 Présence du réseau d'eau potable et d'électricité à proximité : OUI

Identification du bâtiment

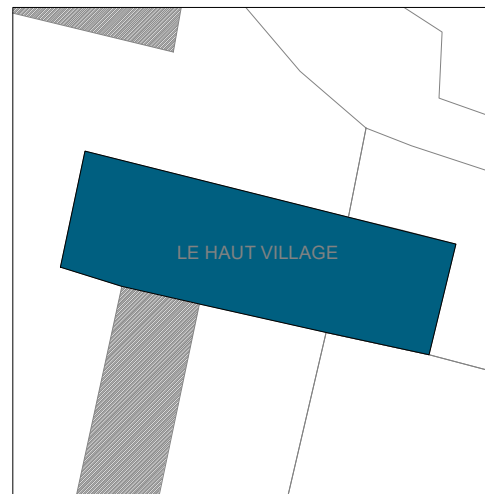

Vue aérienne du site



Nom du lieu-dit & les enjeux de proximité
99-B



Photographie du bâtiment

PHOTO MANQUANTE

Destinations ou sous-destinations* retenues :

- | | |
|---|--|
| <input checked="" type="checkbox"/> Logement | <input type="checkbox"/> Bureau |
| <input checked="" type="checkbox"/> Hébergement | <input type="checkbox"/> Artisanat et commerce de détail |
| <input type="checkbox"/> Restauration | <input type="checkbox"/> Activité de service où s'effectue l'accueil d'une clientèle |
| <input type="checkbox"/> Industrie | <input type="checkbox"/> Hébergement hôtelier et touristique |
| <input type="checkbox"/> Entrepôt | <input type="checkbox"/> Equipements d'intérêt collectif et services publics |
| <input type="checkbox"/> Commerce de gros | |

Respect des critères retenus dans le projet de territoire :

- Bâtiment présentant une qualité architecturale : OUI
- Bâtiment desservi par une défense incendie répondant aux normes :
- Bâtiment situé à plus de 100 mètres d'un bâtiments agricoles exploités : OUI
- Accès sécurisé (pas de sortie dangereuse) et adapté : OUI
- Présence du réseau d'eau potable et d'électricité à proximité : OUI

Identification du bâtiment

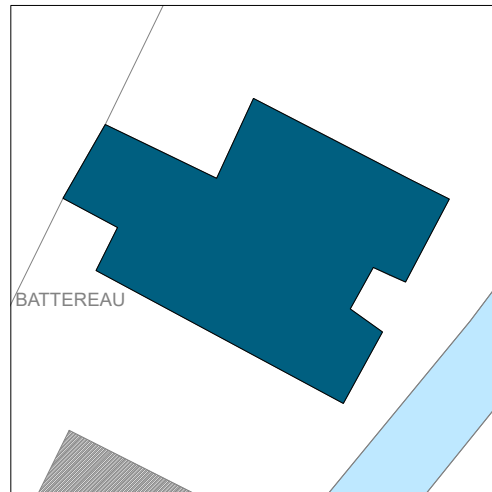

Vue aérienne du site

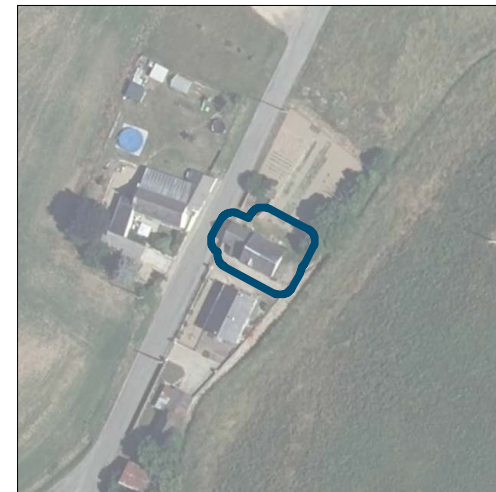

Photographie du bâtiment

PHOTO MANQUANTE

Nom du lieu-dit & les enjeux de proximité

105-C

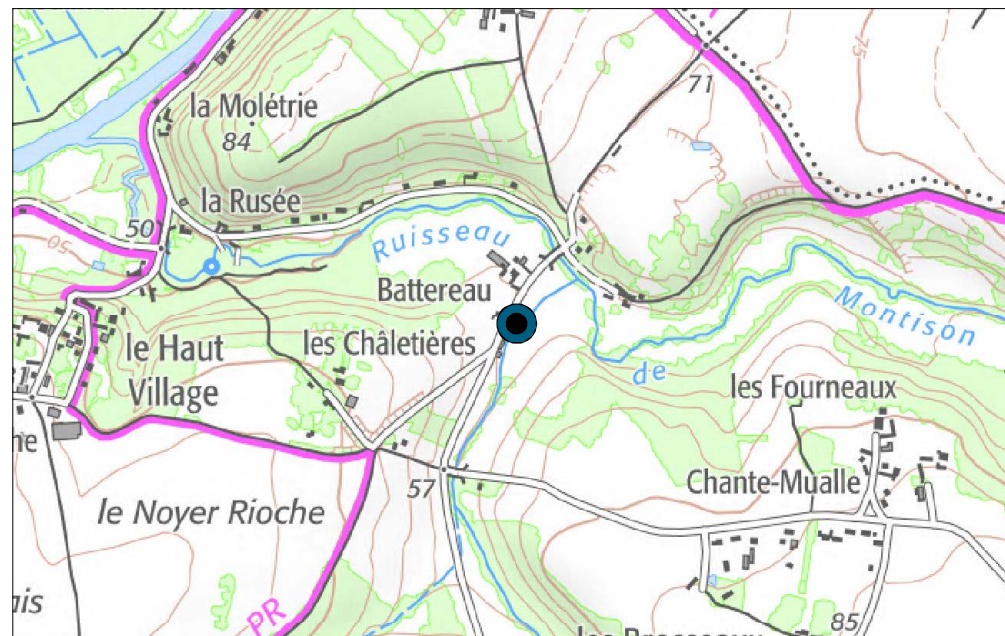

Destinations ou sous-destinations* retenues :

- | | | | |
|-------------------------------------|------------------|--------------------------|---|
| <input checked="" type="checkbox"/> | Logement | <input type="checkbox"/> | Bureau |
| <input checked="" type="checkbox"/> | Hébergement | <input type="checkbox"/> | Artisanat et commerce de détail |
| <input type="checkbox"/> | Restauration | <input type="checkbox"/> | Activité de service où s'effectue l'accueil d'une clientèle |
| <input type="checkbox"/> | Industrie | <input type="checkbox"/> | Hébergement hôtelier et touristique |
| <input type="checkbox"/> | Entrepôt | <input type="checkbox"/> | Equipements d'intérêt collectif et services publics |
| <input type="checkbox"/> | Commerce de gros | | |

Respect des critères retenus dans le projet de territoire :

- Bâtiment présentant une qualité architecturale : OUI
- Bâtiment desservi par une défense incendie répondant aux normes : OUI
- Bâtiment situé à plus de 100 mètres d'un bâtiments agricoles exploités : OUI
- Accès sécurisé (pas de sortie dangereuse) et adapté : OUI
- Présence du réseau d'eau potable et d'électricité à proximité : OUI

Identification du bâtiment

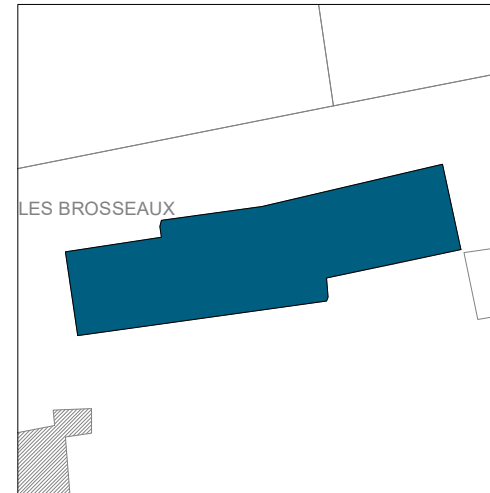

Vue aérienne du site



Nom du lieu-dit & les enjeux de proximité
112-A

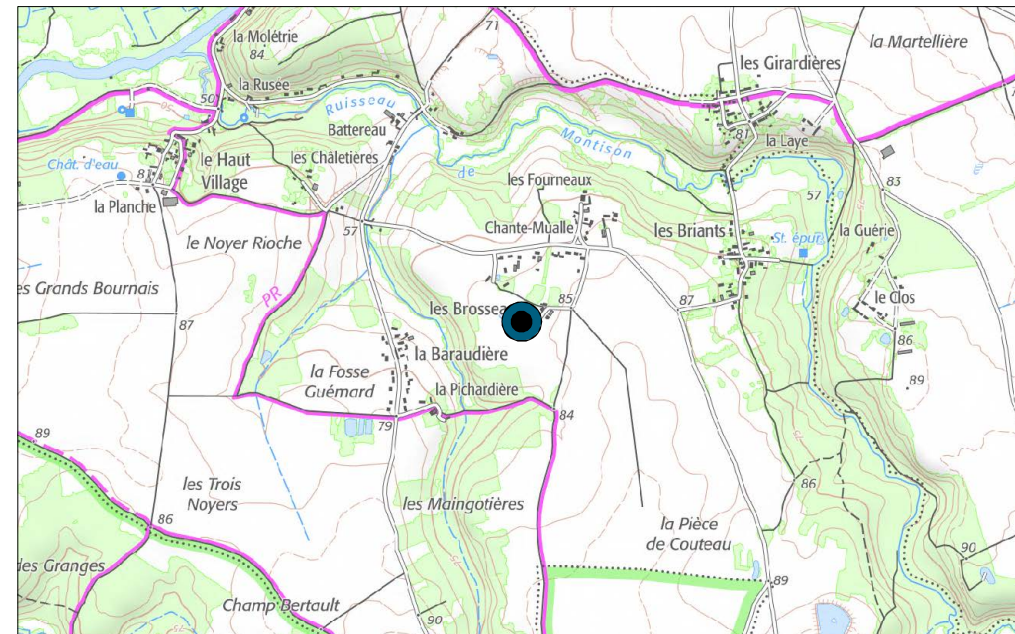

Photographie du bâtiment

PHOTO MANQUANTE